

当院で可能なCT検査

- 当院では「頭部」、「頸部」、「胸部」、「腹部」等の検査の他に、「手」、「足」等の「整形領域のCT検査」や「中耳・内耳」等の検査を行っております。
- 希望される検査名(検査部位)を画像検査予約FAX送信票(診療情報提供書兼紹介状)にご記載ください。

2. 検査予約情報

検査予約日	年 月 日(曜日) 時 分
検査項目	<input checked="" type="checkbox"/> CT <input type="checkbox"/> MRI <input type="checkbox"/> RI
検査部位 (RI検査名)	検査部位をご記入ください。 例 胸部 <u>※RI検査は下記のみ可能です。希望検査に○をつけてください。</u> 骨シンチ, 脳血流(IMP), 脳血流(ECD), ドパミン, 心筋交換(MIBG), 腎動態, 副甲状腺

- ご不明な点は熊本医療センター 放射線科 ☎096-353-6501までお問い合わせください。

中耳・内耳CT

治療の一助に

慢性化膿性中耳炎・真珠腫性中耳炎、側頭骨骨折、耳小骨脱臼側頭骨奇形、聴神経腫瘍の診断が可能となります。

超高分解能CT

当院のCTは0.3mmで撮影して得られた画像から再構成を行うことで、今までは見れなかった側頭骨の構造を見ることが可能となります。

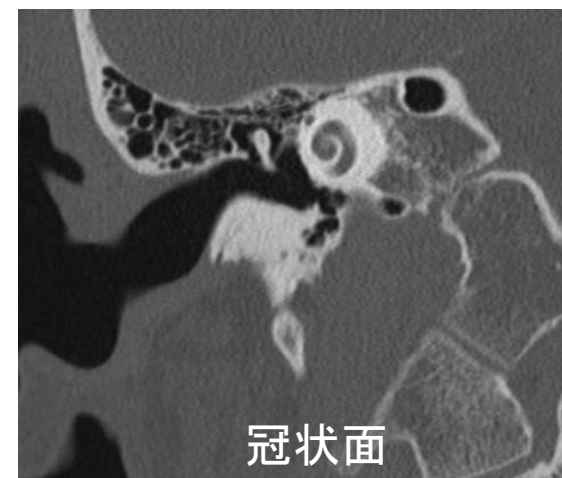
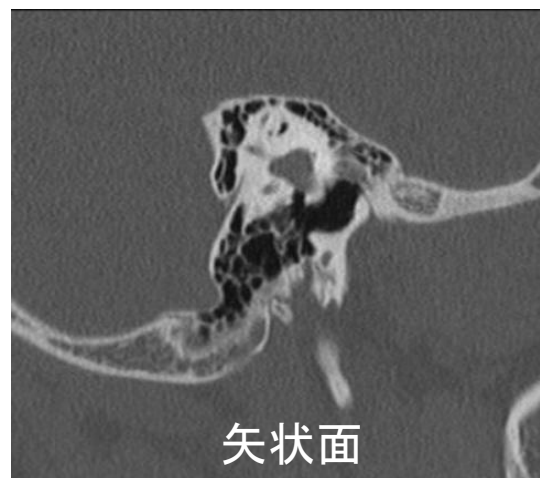
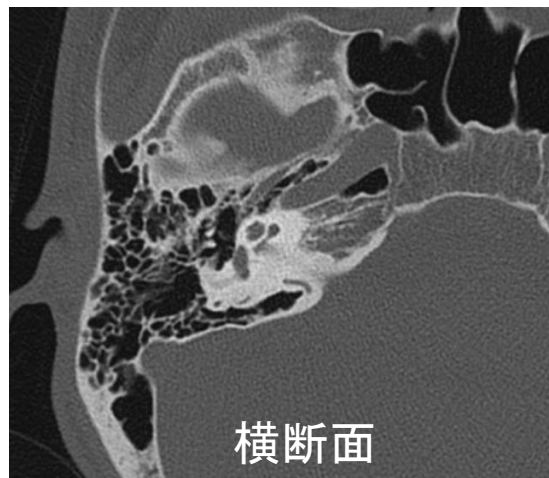

整形領域のCT検査

治療の一助に

手術で必要となる骨の詳細な情報を得る事が可能となります。

アーチファクトにも強い検査

当院のCTはTinフィルターを用いることで、術後のインプラントがあった際もアーチファクトの少ない画像を提供することが可能です。

3D画像

立体的に解剖と受傷箇所を細部にわたり、直感的に理解することが可能となります。

